

De ziekte van Dupuytren

Bij de ziekte van Dupuytren vormt er zich een harde streng in de handpalm. Deze streng is afkomstig van een peesblad dat zich omvormt tot een harde koord en na verloop van tijd op de vinger trekt, zodanig dat deze niet volledig meer kan gestrekt worden.

Indien het eerste gewricht van de vinger gebogen komt te staan, dient de streng te worden verwijderd om verstijving te voorkomen.

Als het gewricht al zeer sterk gepluoid staat, kan men geen volledige strekking meer garanderen.

Het resultaat van de operatie zal dan ook afhankelijk zijn van het strektekort voor de operatie. Hoe erger het tekort hoe moeilijker we een volledige functie kunnen garanderen na de operatie.

Preoperatieve voorbereiding

Via uw huisarts moet er altijd een bloedonderzoek gebeuren.

Boven de veertig jaar dient er een film van het hart en foto van de longen te gebeuren. Vermeld steeds iedere medicatie die U inneemt of neem ze mee.

In geval van suikerziekte moet dit steeds doorgegeven worden, samen met de type behandeling.

Bloedverdunners dienen steeds op tijd te worden afgebouwd via uw huisarts.

Wees minstens zes uur
nuchter voor de operatie
(niet eten, drinken of roken)

De operatie

Voor deze operatie dient U meestal een nacht te worden opgenomen. De ingreep gebeurt onder plaatselijke verdoving.

Via een speciale insnede wordt de streng verwijderd.

Het totale verblijf in het operatiekwartier kan wel een paar uren duren. Er is namelijk de voorbereiding en ook na de operatie wordt U nog even gevolgd.

Na de ingreep krijgt U meestal een afneembaar strekapparaat.

Op de dag van uw ontslag uit het ziekenhuis krijgt U een datum mee voor de volgende raadpleging.

Postoperatieve zorgen

Een paar dagen na de operatie, wordt de wonde bekeken. Uw apparaat moet U verder de eerste 3 weken overdag en 's nachts dragen, daarna nog eens drie weken alleen 's nachts. De draadjes worden na 14 dagen verwijderd. De eerste week ziet de wonde er meestal niet mooi uit. Genezen doet ze altijd.

Postoperatief verloop: mogelijke

problemen

Het is belangrijk om na de operatie zo snel mogelijk te revalideren.

Uiteraard zal bij een zware Dupuytren de revalidatie des te moeilijker zijn.

Hoe erger de afwijking hoe minder we een volledige functie van de hand kunnen garanderen. De weggenomen streng kan altijd terug komen.

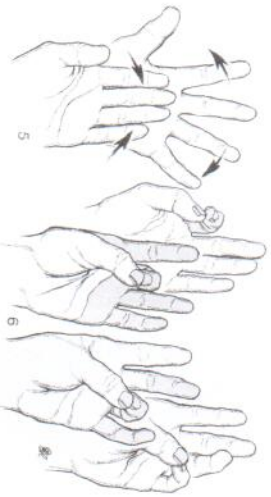
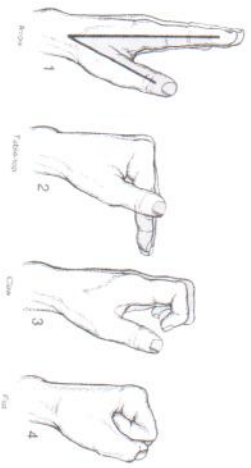

AZ Nikolaas

www.aznikolaas.be - info@aznikolaas.be
raadpleging site Moerlandstraat: 03 760 23 40
raadpleging Regentiestraat: 03 778 11 11

www.caretomove.be

AZ Nikolaas

Dupuytren
Orthopedie CTM

