

Locatie dokters orthopedie Care To Move vanaf 4 april 2016

	Regentiestraat nr: 03778 11 11		SM (Moerland) nr: 2340		SH (Sint-Gillis) nr: 6024		SA (Beveren) nr: 5025	
	8u tot 12u	14 u tot 19u	8u tot 12u	14 u tot 19u	8u tot 12u	14 u tot 19u	8u tot 12u	14 u tot 19u
maandag	dr. Van Esbroeck		dr. Van Backlé	dr. Van Backlé		dr. Van Esbroeck		
dinsdag	dr. Van Backlé dr. Dom			dr. Dom		dr. Van Backlé		
woensdag	dr. Dom dr. Van Esbroeck	dr. Dom				dr. Van Esbroeck		
donderdag	dr. Van Backlé		dr. Dom			dr. Dom		dr. Van Backlé
vrijdag		dr. Van Esbroeck	dr. Van Esbroeck					dr. Dom

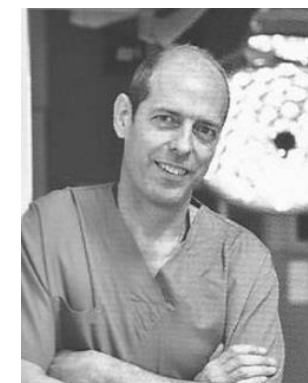

	OK SL (Lodewijk)		OK Beveren	
	8u tot 13u	14 u tot 18u	8u tot 13u	14 u tot 18u
maandag	dr. Dom	dr. Dom		
dinsdag	Dr. Van Esbroeck	Dr. Van Esbroeck		
woensdag	dr. Van Backlé	dr. Van Backlé		
donderdag	dr. Van Esbroeck	dr. Van Esbroeck		
vrijdag		dr. Van Backlé	dr. Van Backlé dr. Dom	

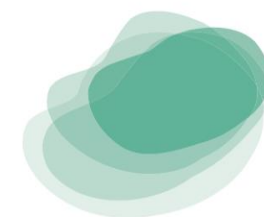

care to move
orthopedie en traumatologie

Care to move - tel. 03 778 11 11

AZ Nikolaas - tel. 03 760 23 40

